REGIONE PIEMONTE

PROVINCIA DI CUNEO

COMUNE DI SALUZZO

AREA VIA PIGNARI
(AMBITO CSI1 EX 52ES03 E AREE CONNESSE)

PIANO PARTICOLAREGGIATO DI INIZIATIVA PUBBLICA

OPERE DI URBANIZZAZIONE

PROGETTO PRELIMINARE COMPLESSIVO

(D.Lgs. 12/04/2006 n. 163 - Art. 18)

Progetto:

dott. ing. Dario ALBERTO

C.F. LBR DRA 68H05 H727Q
Via Villafalletto, 2B/I - 12037 Saluzzo (CN)
fax: 0175/730167
e-mail: dario.alberto@fastwebnet.it

Collaboratori:

Mauro GIORDANO
Luca GIORDANINO

Sindaco

Segretario comunale

Responsabile del Procedimento

Data adozione Prog. Preliminare:

Data approvazione Prog. Definitivo:

Data: maggio 2012 Elaborato: Scala: 1:250
Agg.: ottobre 2012

PLANIMETRIA STATO IN PROGETTO:
ADEGUAMENTO DI VIA BOVO

Rev: 0 Riif.: E09

LEGENDA

- ROTATORIE SULLA VIABILITA' ESTERNA
- PAVIMENTAZIONE STRADALE
- PERCORSI CICLO-PEDONALI
- AREE VERDI
- PAVIMENTAZIONE TIPO PORFIDO
- GHIAETTO COLORATO
- ATTRAVERSAMENTI CICLO-PEDONALI
- LIMITI CATASTALI ATTUALI DI VIA BOVO

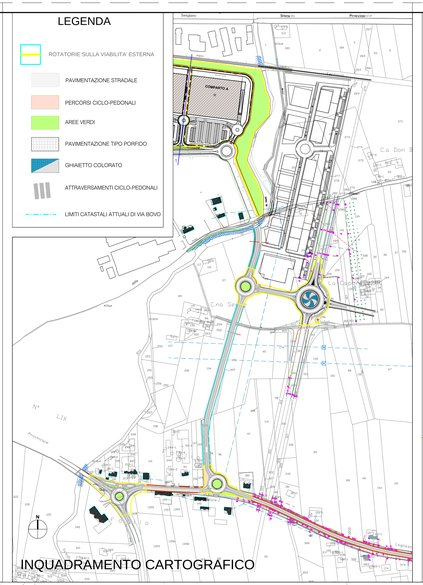

INQUADRAMENTO CARTOGRAFICO

SEZIONI STRADALI ESISTENTI

Via Bovo - Sez. 1-1

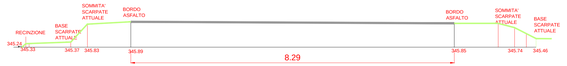

Via Bovo - Sez. 2-2

SEZIONI IN PROGETTO

Via Bovo - Sez. 1-1

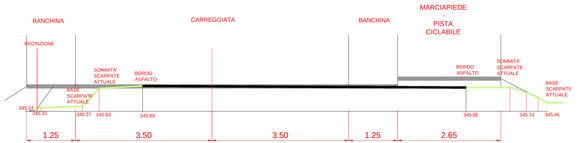

Via Bovo - Sez. 2-2

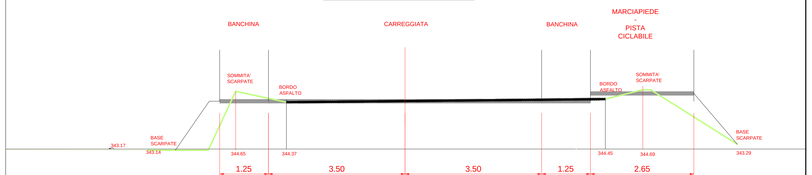

VIA BOVO
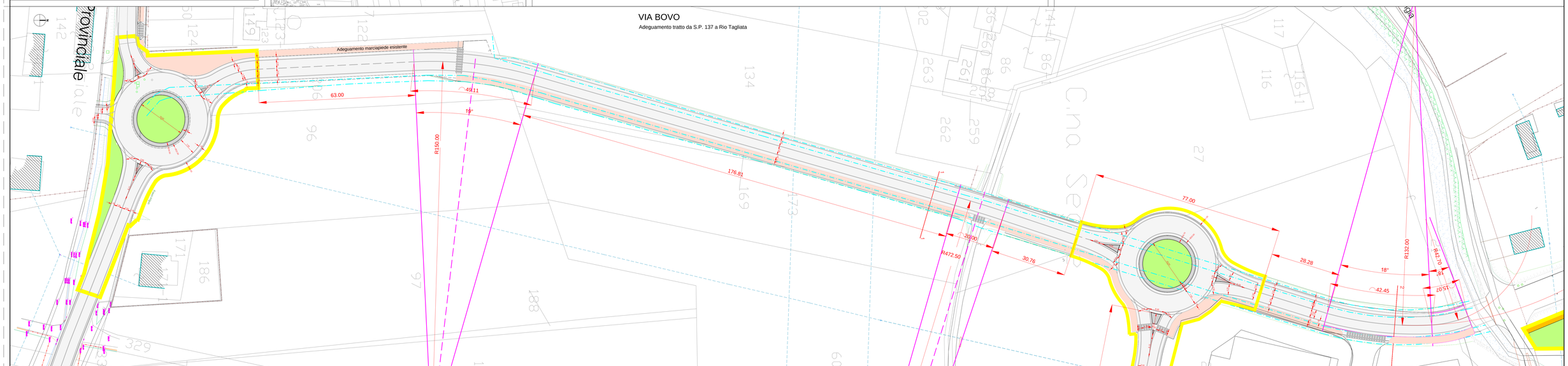
Adeguamento tratto da S.P. 137 a Rio Tagliata