

COMUNE DI SALUZZO
PROVINCIA DI CUNEO

**VARIANTE AL PIANO ESECUTIVO
CONVENZIONATO "L1-a" DI PRGC
EX AREA 39RS02 PRGC ANNO 1992
EX AREA C/54R PRGC ANNO 1977**

Committente:
L.A. GINESTRA di Patroiti e C. s.n.c.
C.so Roma 27, Saluzzo

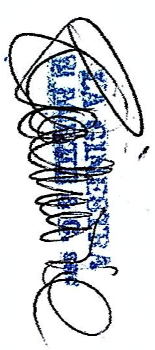

Progettista:
Ciraso Ing. Sebastiano
via Galimberti n. 50, Mantua

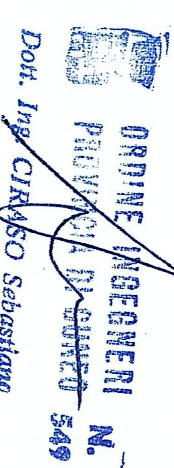
ORNELLA MERGENI M.
PROV. C.A. DI SALUZZO 349
Doc. Ing. Ciraso Sebastiano

OGGETTO:
PLANIMETRIE DI
INQUADRAMENTO

Timbri

Elaborato

1

dicembre 2013

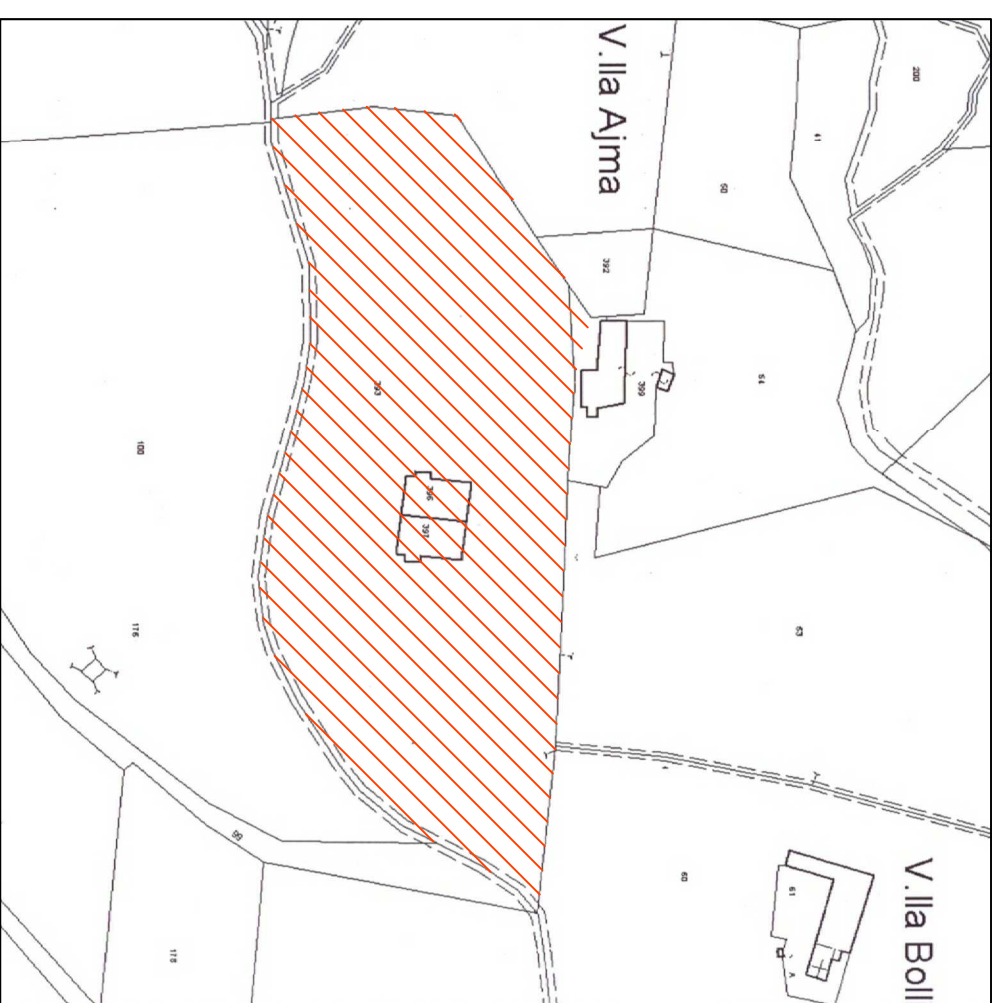

Estratto di mappa catastale scala 1:2000

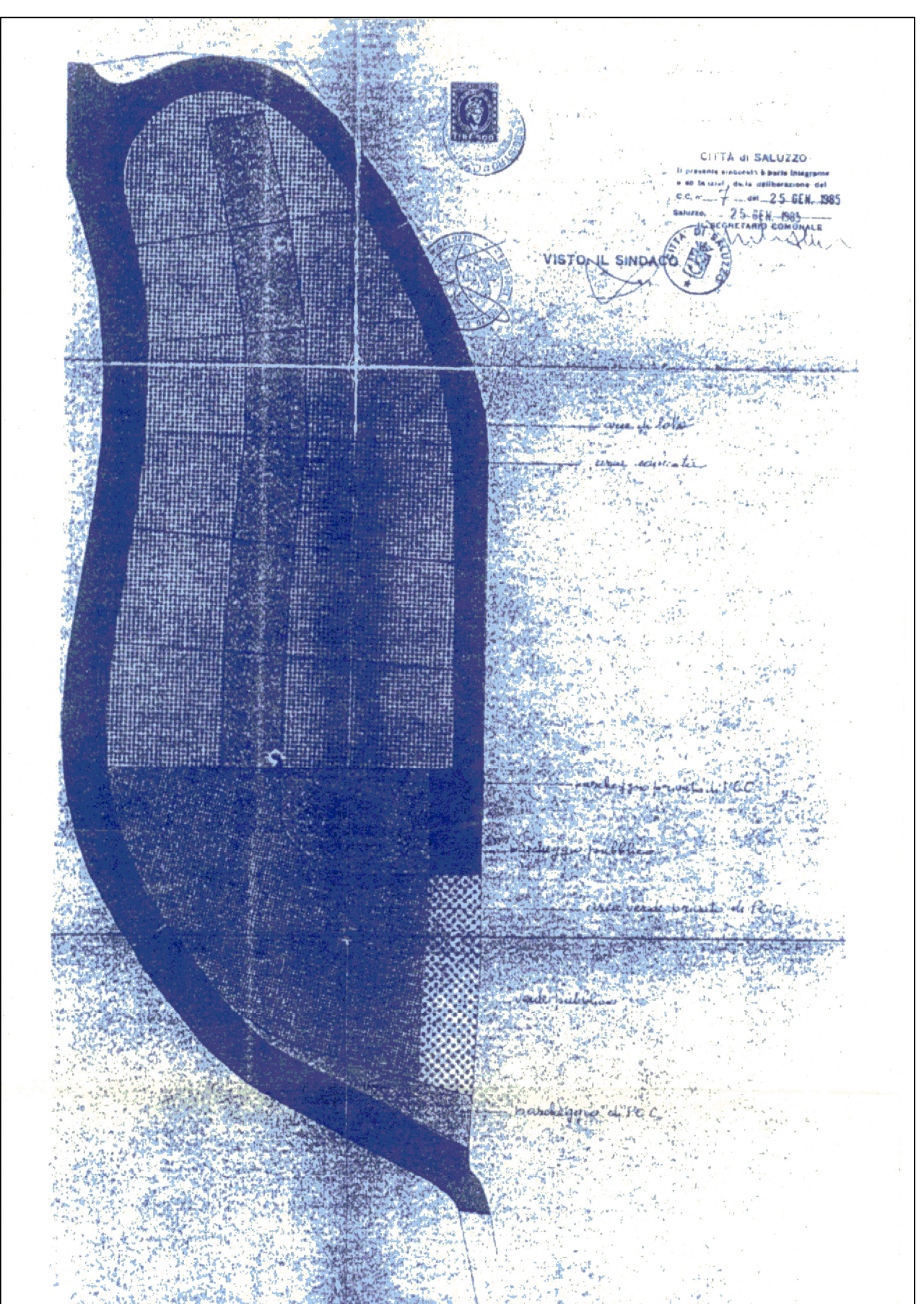

Estratto di P.E.C. (ex area C/54R) a.n. 39RS02 approvato con D.C.C. n.1065 del 07/11/1989, come modificata con D.C.C. n.892 del 08/10/1991
scala 1:1000

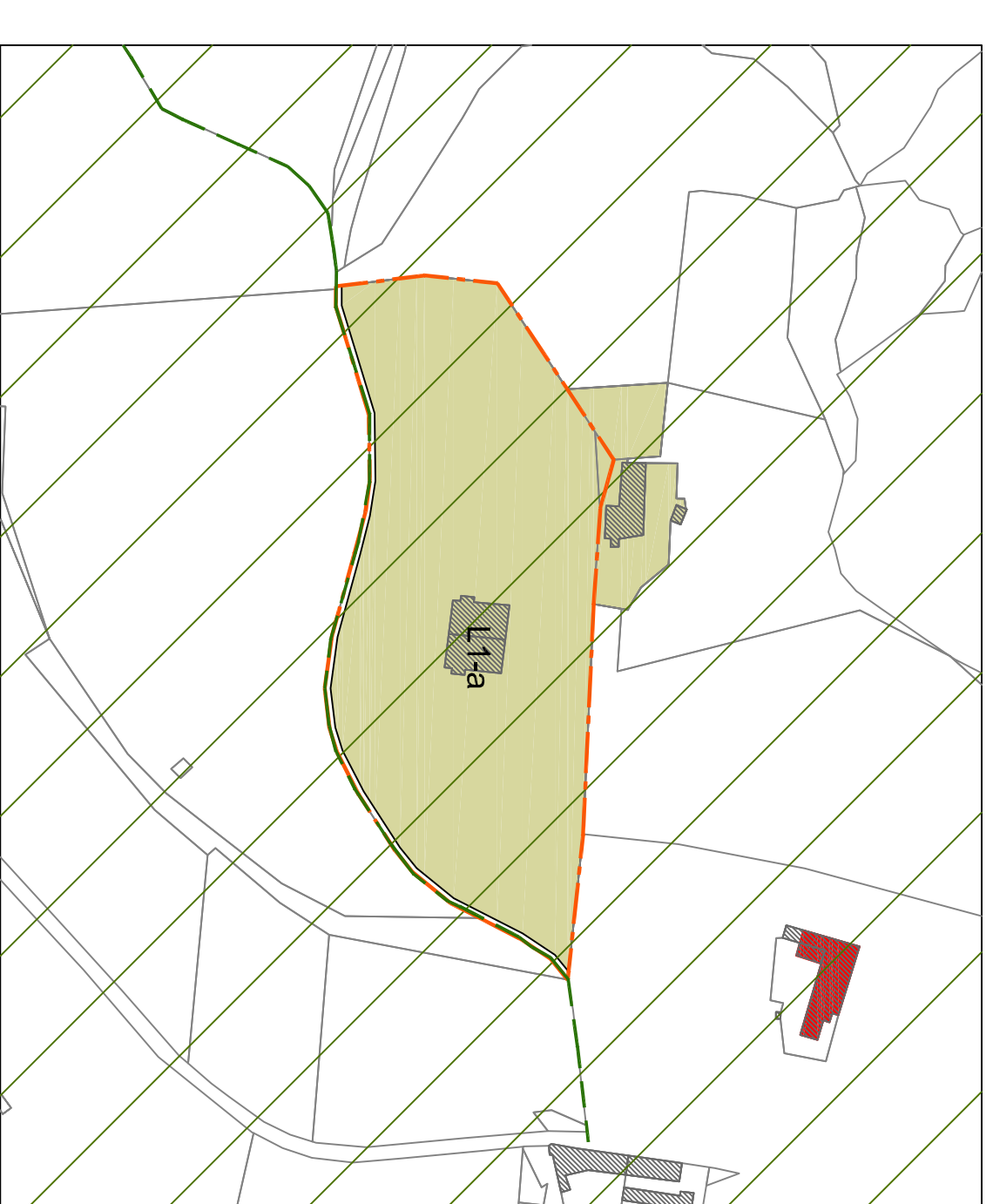

Estratto di Nuovo P.R.G.C. adottato in via definitiva con
D.C.C. n. 25 del 12/11/2008
scala 1:2000

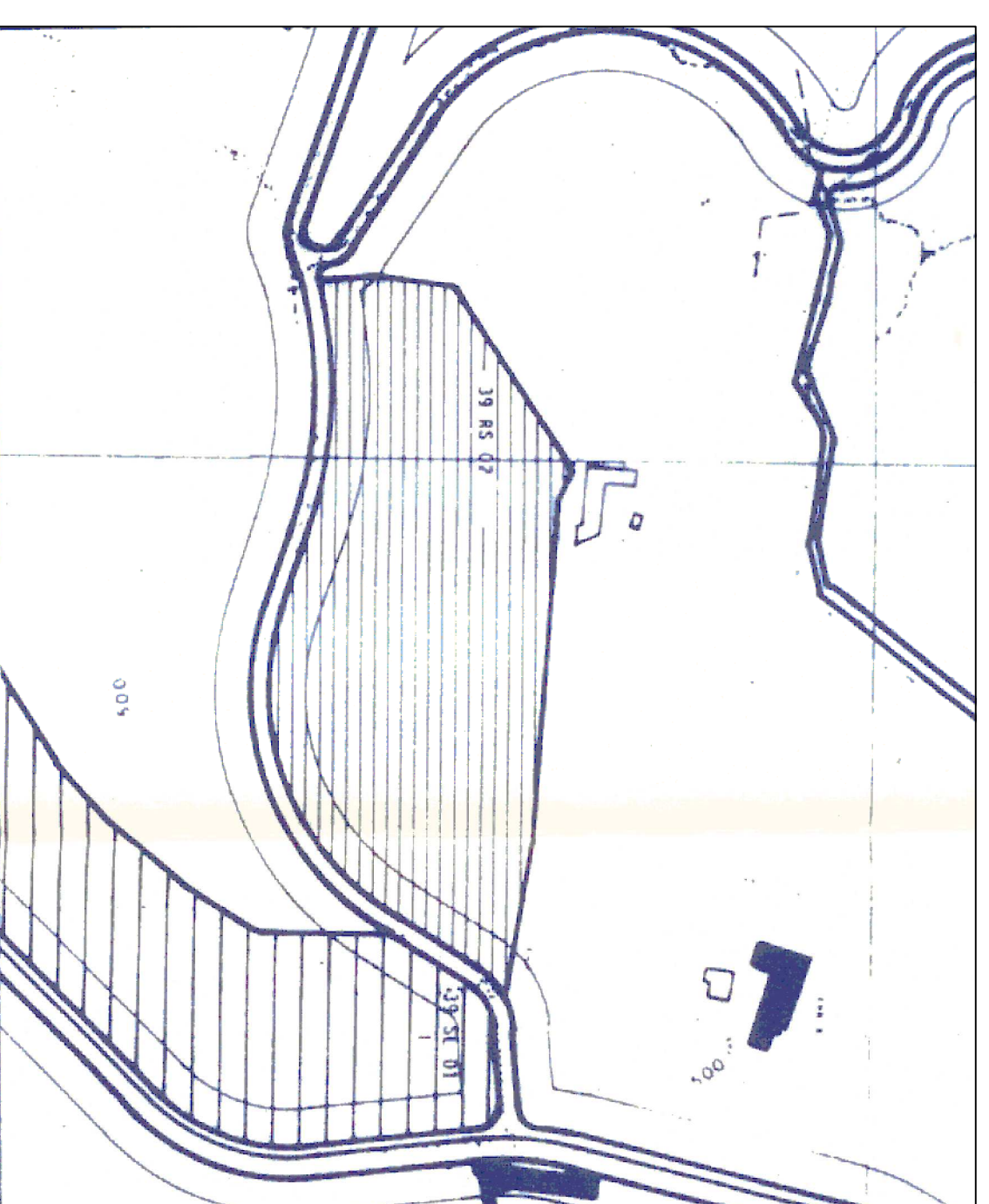

Estratto di P.R.G.C. vigente - P.E.C. 39 RS 02 approvato
nell'anno 1996 - scala 1:2000

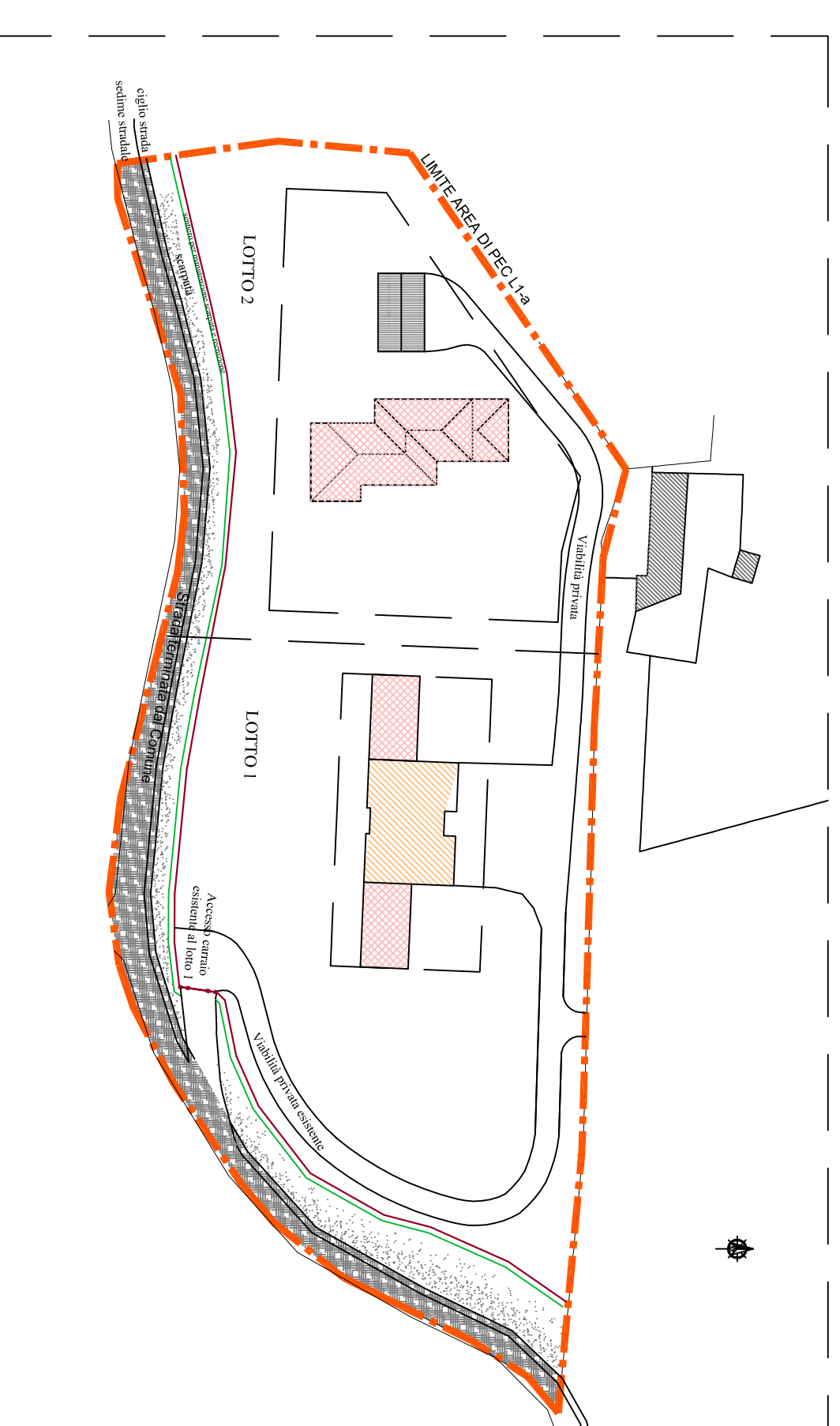

Estratto di P.E.C. L1-a a completamento, inserito sulla mappa catastale
scala 1:1000