

Comparto CP-E2 - Stralcio A

PROGETTO ESECUTIVO OPERE DI URBANIZZAZIONE

ai sensi del D.Lo 12/04/2006 n.163.

proprietà

Migliardi Anna	C.so Raffaello n. 25	- CAP 10126 - TORINO (TO)	
Migliardi Matteo	Via Rivetti n. 31	- CAP 10040 - CASELLETTE (TO)	
Migliardi Sara	Via Villa Giori n. 11/b	- CAP 10133 - TORINO (TO)	
Migliardi Marco	Via Gorizia n. 141	- CAP 10134 - TORINO (TO)	
Migliardi Paola	Via Risorgimento n. 35	- CAP 12030 - MANTA (CN)	



STUDIO TECNICO
ASSOCIATO GEOTEC
p.iva 03153160043

SALUZZO
P.zza XX Settembre n.6
tel./fax 0175 219444

progettisti

ing. Marco Gancia
Piazza XX Settembre, n.6
CAP 12037 SALUZZO (CN)

geom. Daniele Taricco
Piazza XX Settembre, n.6
CAP 12037 SALUZZO (CN)

geom. Innocenzo Taricco
Piazza XX Settembre, n.6
CAP 12037 SALUZZO (CN)

revisioni

data	feb.-2014	prima presentazione
data	lug.-2014	prima revisione
data	mag.-2015	seconda revisione
data		

titolo

ELEBORATI GENERALI
Rilievo planoaltimetrico stato di fatto con
indicazione delle reti tecnologiche presenti
nell'area di P.E.C.- Scala 1:500

EG 07

Divieto di divulgazione e/o riproduzione Legge 24.04.41 n.633 e s.m. ed int.

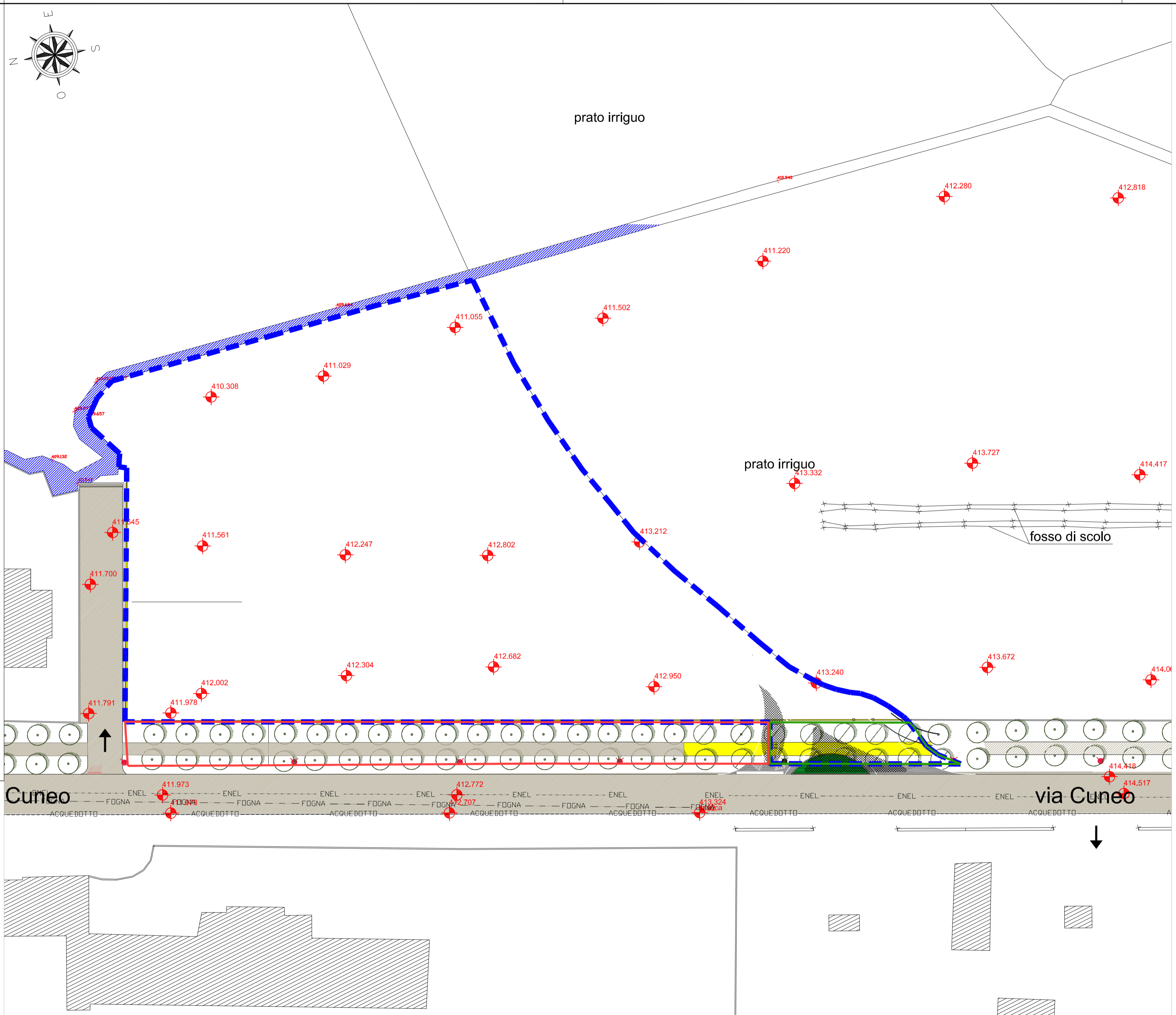
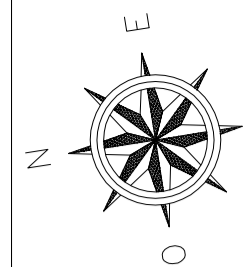

LEGENDA

- perimetro di P.E.C dello Stralcio A
- porzione di ciclabile di competenza dello Stralcio A
- porzione di ciclabile esterna al P.E.C. di competenza dello Stralcio
- area oggetto di altro P.E.C.
- edifici esistenti
- viabilità' esterna esistente
- punti rilievo planimetrico
- quote altimetriche
- alberi esistenti
- alberi esistenti da eliminare
- accessi carrai esistenti da viabilità' pubblica
- punti luce esistenti su palo
- punti luce esistenti su palo da eliminare
- recinzioni esistenti interne all'area di P.E.C. da demolire
- percorso attuale rio Bedarello
- percorso catastale rio Bedarello