

REGIONE PIEMONTE COMUNE DI SALIZO PROVINCIA DI CUNEO

**PIANO PARTICOLAREGGIATO E DI RECUPERO
AREA NORMATIVA 01SP04 DI PRGC
CENTRO STORICO**

PROPRIETA' - COMMITTENTE
Condominio Casa di David

PROGETTAZIONE ARCHITETTONICA
Ing. Marco Garcia - MS PROGETTI
Piazza 91 Settembre 6 - 12037 Saluzzo
Arch. Elia Mirvis - 12037 Saluzzo
Via San Pietro 10 - 12037 Saluzzo
Ing. Gian Domenico Vincenti
Piazza 91 Settembre 6 - 12037 Saluzzo
Arch. Sara Basso (coordinatore) - Sara Basso e Valassina Basso Architetti e Ambientali
Via Roma 101 - 12045 Fossano
Arch. Roberto Geronzi
Via Merano 105 - 12073 Ceva
Arch. Stefano Ambrogio
Arch. Alberto Baruffi
Via Vittorio d'Angelo 22 - 12200 Cuneo

PROGETTAZIONE STRUTTURALE
Ing. Marco Garcia - MS PROGETTI
Piazza 91 Settembre 6 - 12037 Saluzzo

PIANIMETRIE DI PROGETTO
PIANTA PIANO TERRA, PIANO PRIMO E PIANO SECONDO
scala 1:100

REVISIONI / DATA ELABORATO
B1-ARC.05.1.2

TUTTI I DIRITTI SONO RISERVATI A OGNI SUO USU. SONO VIETATA LA RIPRODUZIONE E L'ESTRAZIONE DI PARTE SENZA LA PRESENZA DI UN'AUTORIZZAZIONE SCRITTA.

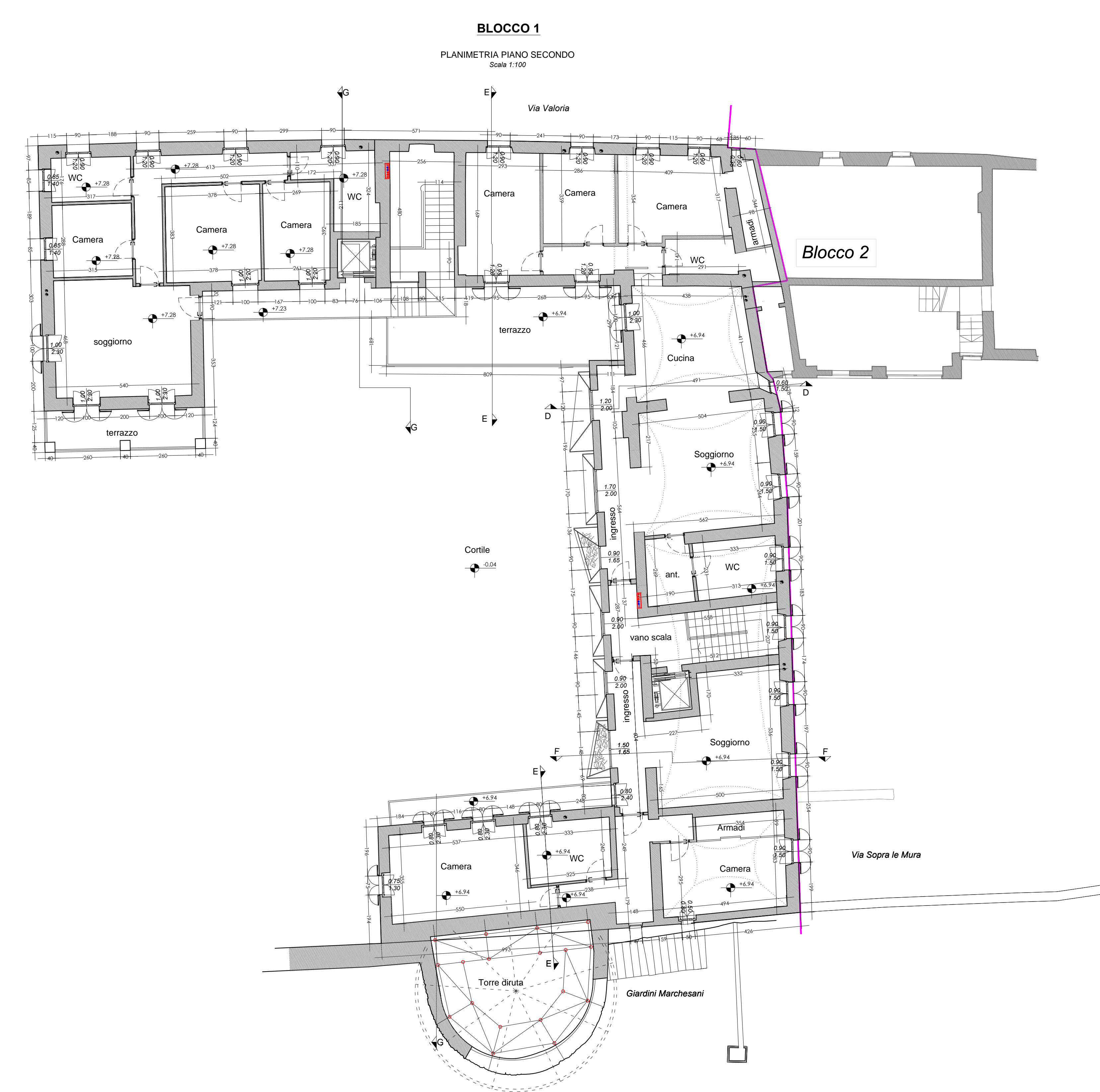
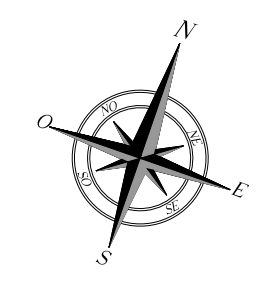

AREA ASSOGGETTATA AD USU PUBBLICO: 45,00 MQ.