

SALUZZO

Piano di Protezione Civile

SCHEDE DEI  
PUNTI CRITICI



## RISCHIO ESONDAZIONE

|                  |                      |             |
|------------------|----------------------|-------------|
| Comune           | SALUZZO              | SCHEDA<br>1 |
| Località         | Fiume Po - Paracollo |             |
| Grado di rischio | R4 - Molto elevato   |             |

## DATI GENERALI

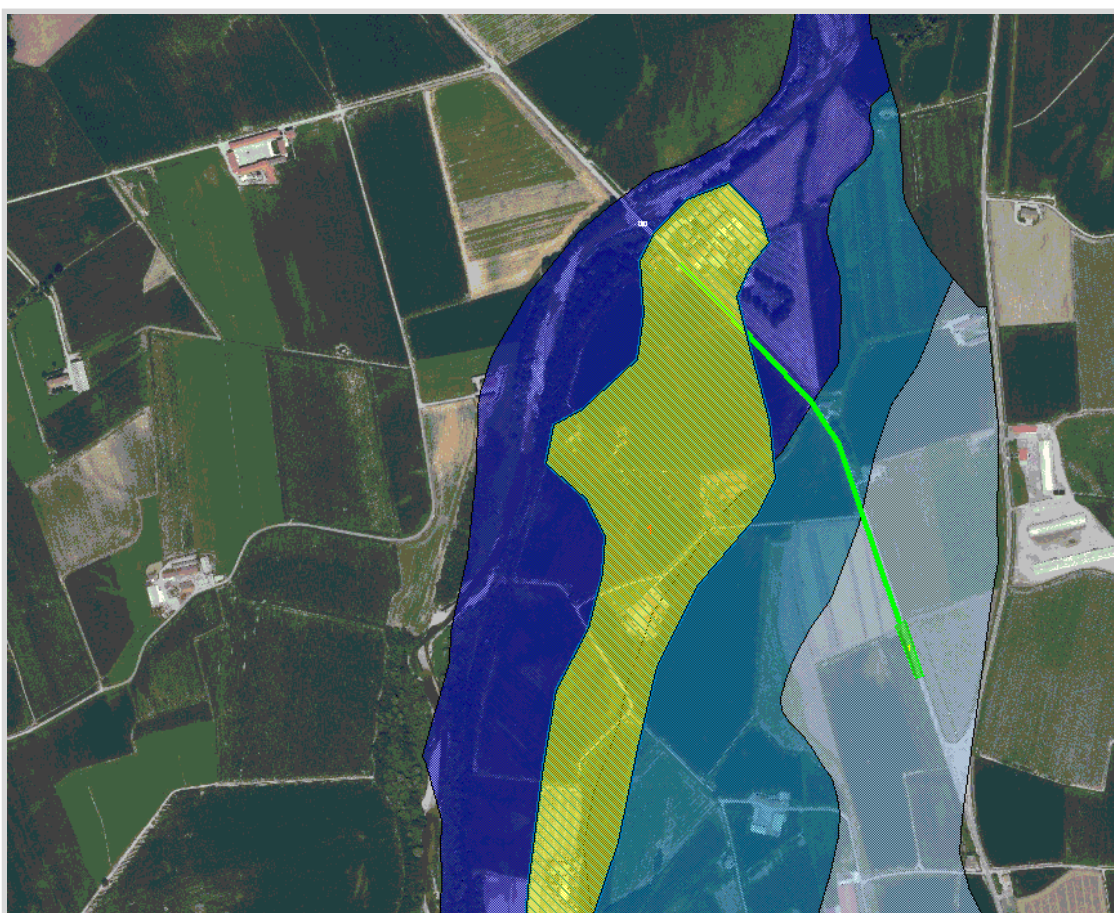

GisMaster-ProtezioneCivile - Estratto della cartografia

## PERICOLOSITÀ TERRITORIALE

|                          |  |
|--------------------------|--|
| Descrizione del pericolo | Settore di territorio esondabile ad opera del Fiume Po inserito in "Fascia H - alluvioni frequenti - pericolosità alta" della Direttiva Alluvioni. |
|--------------------------|--|

**VULNERABILITÀ ANTROPICA**

|                                   |  |
|-----------------------------------|--|
|                                   |  |
| Popolazione esposta al rischio    | - circa 20 residenti   |
| Infrastrutture esposte al rischio | - SP 589<br>- Viabilità comunale<br>- Civili abitazioni<br>- ostello del Po<br>- Ristorante Pesci Vivi |

*Immagine Google Street View*



## RISCHIO ESONDAZIONE

|                  |                                      |             |
|------------------|--------------------------------------|-------------|
| Comune           | SALUZZO                              | SCHEDA<br>2 |
| Località         | R. Torto, Fiume Po - Via Della Croce |             |
| Grado di rischio | R3 - Elevato                         |             |

## DATI GENERALI

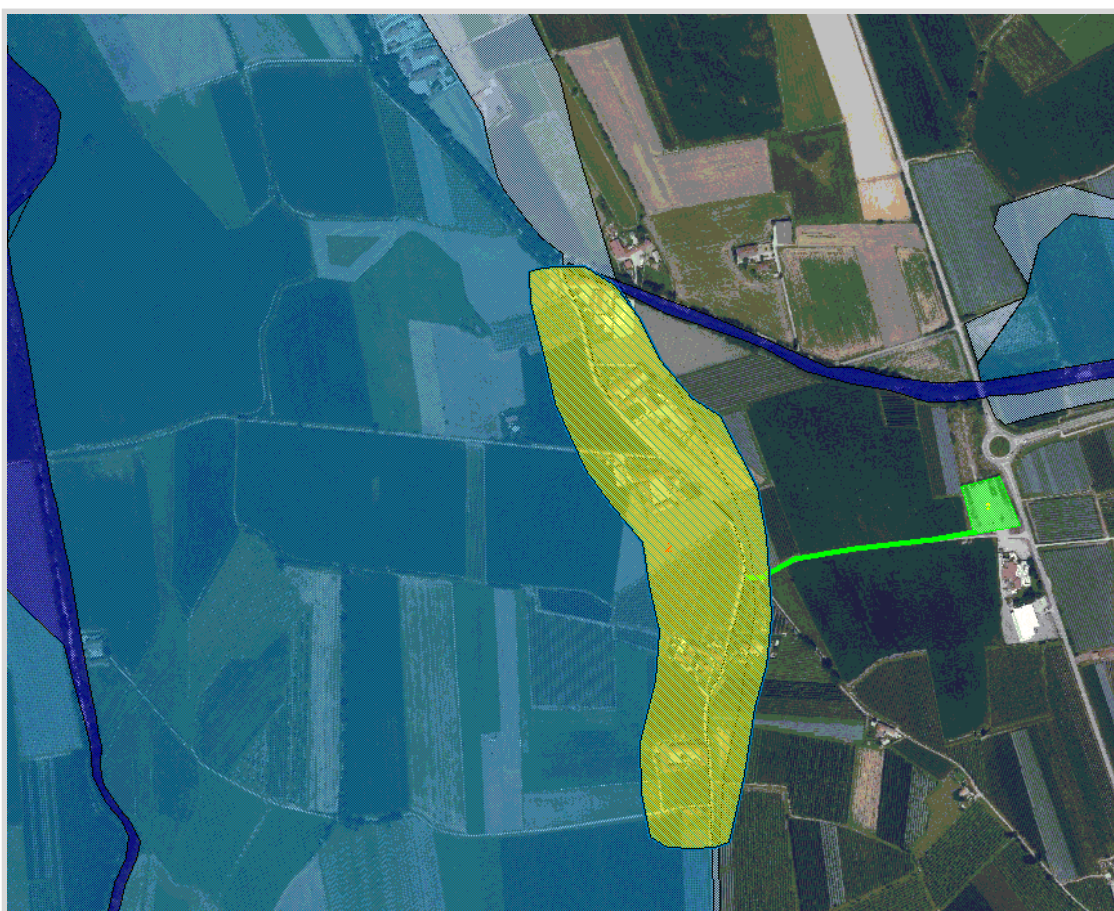

GisMaster-ProtezioneCivile - Estratto della cartografia

## PERICOLOSITÀ TERRITORIALE

|                          |   |
|--------------------------|---|
| Descrizione del pericolo | Settore di territorio esondabile ad opera del R. Torto e dal fiume Po inserito in "Fascia M - alluvioni poco frequenti - pericolosità media" della Direttiva Alluvioni. |
|--------------------------|---|

**VULNERABILITÀ ANTROPICA**

|                                   |   |
|-----------------------------------|---|
|                                   |   |
| Popolazione esposta al rischio    | - circa 30 residenti                        |
| Infrastrutture esposte al rischio | - civili abitazioni<br>- viabilità comunale |



*Immagine Google Maps 3D*



## RISCHIO ESONDAZIONE

|                  |              |             |
|------------------|--------------|-------------|
| Comune           | SALUZZO      | SCHEDA<br>3 |
| Località         | SP 260       |             |
| Grado di rischio | R3 - Elevato |             |

## DATI GENERALI

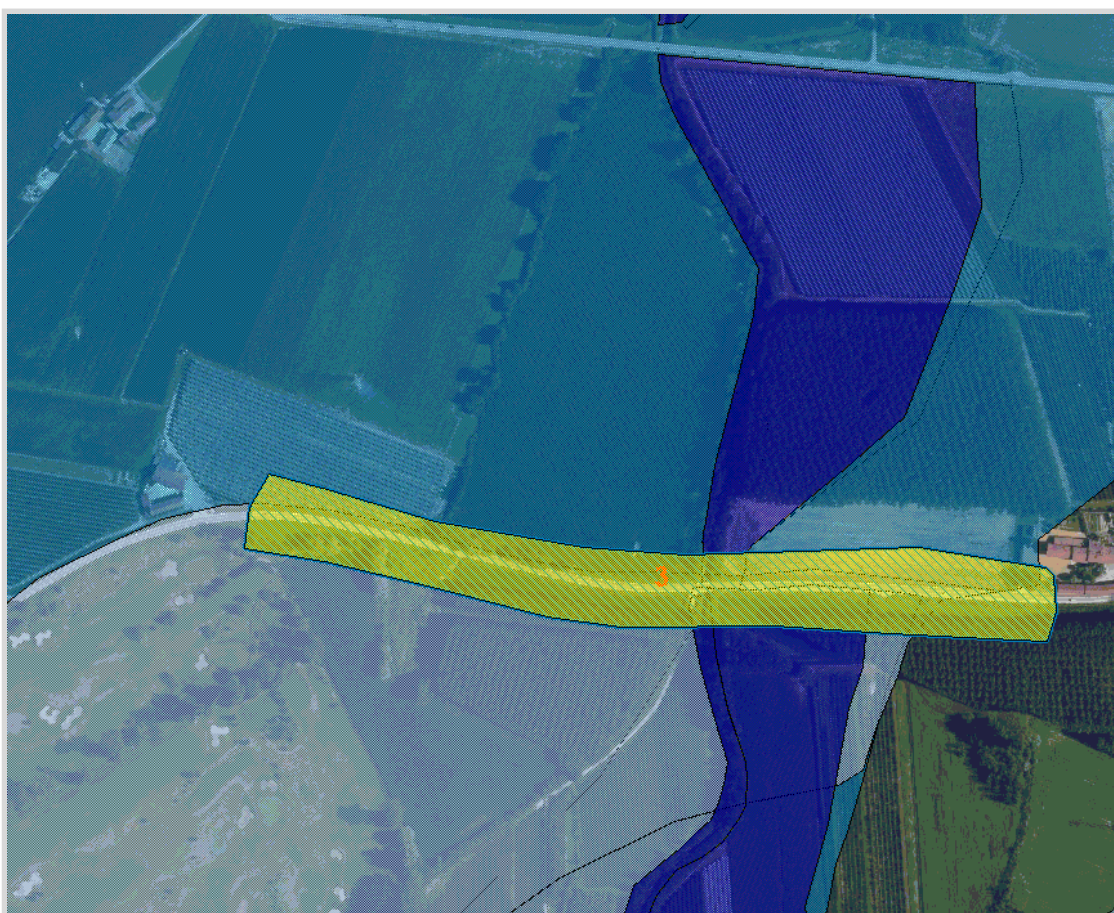

GisMaster-ProtezioneCivile - Estratto della cartografia

## PERICOLOSITÀ TERRITORIALE

|                          |  |
|--------------------------|--|
| Descrizione del pericolo | Settore di territorio esondabile ad opera del T. Bronda inserito in parte in "Fascia H - alluvioni frequenti - pericolosità alta" della Direttiva Alluvioni. |
|--------------------------|--|

**VULNERABILITÀ ANTROPICA**

|                                   |                          |
|-----------------------------------|--------------------------|
|                                   |                          |
| Popolazione esposta al rischio    |                          |
| Infrastrutture esposte al rischio | - Strada Provinciale 260 |

**VULNERABILITÀ AL DANNO**

|                         |                               |
|-------------------------|-------------------------------|
|                         |                               |
| Prevenzione             | - chiusura Strada Provinciale |
| Gestione dell'emergenza |                               |



*Immagine Google Street View*



## RISCHIO ESONDAZIONE

|                  |                            |             |
|------------------|----------------------------|-------------|
| Comune           | SALUZZO                    | SCHEDA<br>4 |
| Località         | Rio Torto - Santa Caterina |             |
| Grado di rischio | R2 - Medio                 |             |

## DATI GENERALI

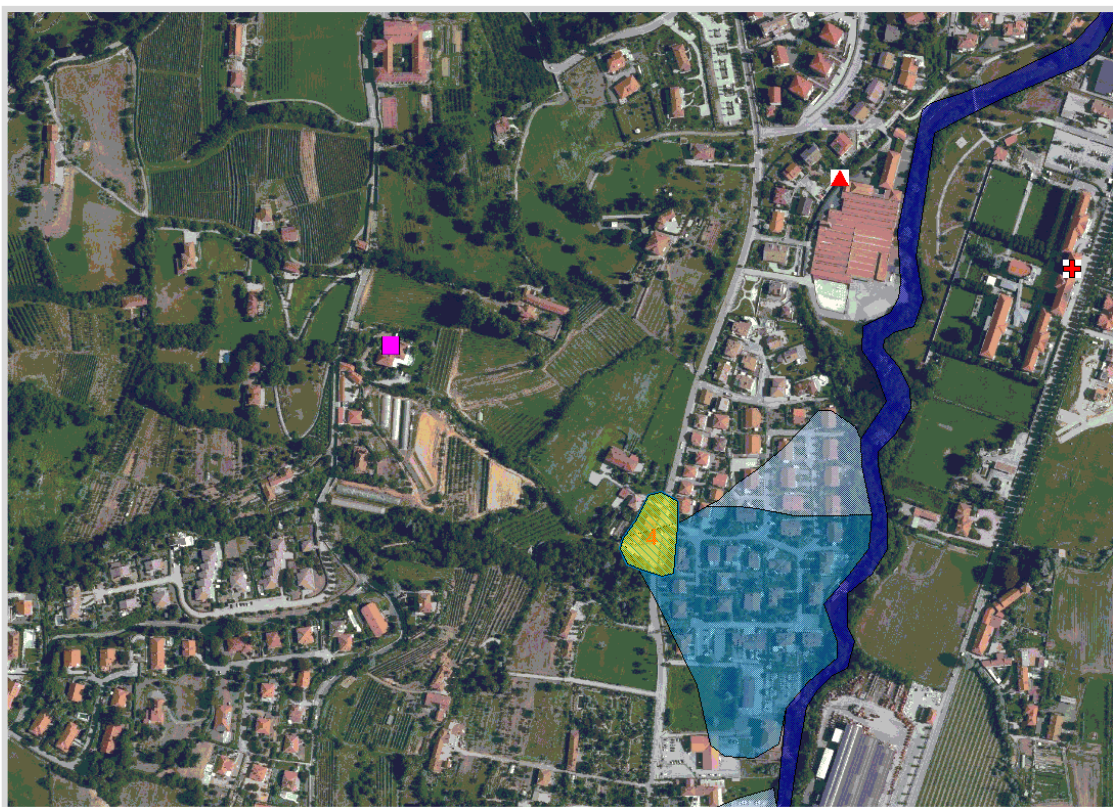

GisMaster-ProtezioneCivile - Estratto della cartografia

## PERICOLOSITÀ TERRITORIALE

|                          |  |
|--------------------------|--|
| Descrizione del pericolo | Settore di territorio esondabile ad opera del R. Torto inserito in "Fascia M - alluvioni poco frequenti - pericolosità media" della Direttiva Alluvioni. |
|--------------------------|--|

**VULNERABILITÀ ANTROPICA**

|                                   |  |
|-----------------------------------|--|
|                                   |  |
| Popolazione esposta al rischio    |  |
| Infrastrutture esposte al rischio | <ul style="list-style-type: none"> <li>- viabilità comunale</li> <li>- civili abitazioni</li> <li>- tratti intubati a rischio intasamento</li> </ul> |



*Immagine Google Maps 3D*



## RISCHIO ESONDAZIONE

|                  |                                      |             |
|------------------|--------------------------------------|-------------|
| Comune           | SALUZZO                              | SCHEDA<br>5 |
| Località         | Fosso Tagliata - Via Grangia Vecchia |             |
| Grado di rischio | R2 - Medio                           |             |

## DATI GENERALI



GisMaster-ProtezioneCivile - Estratto della cartografia

## PERICOLOSITÀ TERRITORIALE

|                          |  |
|--------------------------|--|
| Descrizione del pericolo | Settore di territorio esondabile ad opera del Fosso Tagliata inserito in "Fascia M - alluvioni poco frequenti - pericolosità media" della Direttiva Alluvioni. |
|--------------------------|--|



**VULNERABILITÀ ANTROPICA**

|                                   |   |
|-----------------------------------|---|
|                                   |   |
| Popolazione esposta al rischio    | - circa 5 residenti                         |
| Infrastrutture esposte al rischio | - viabilità comunale<br>- civili abitazioni |

**VULNERABILITÀ AL DANNO**

|                         |                               |
|-------------------------|-------------------------------|
|                         |                               |
| Prevenzione             | - Frequente pulizia del ponte |
| Gestione dell'emergenza |                               |



*Immagine Google Street View*

## RISCHIO ESONDAZIONE

|                  |               |             |
|------------------|---------------|-------------|
| Comune           | SALUZZO       | SCHEDA<br>6 |
| Località         | Fosso Risagna |             |
| Grado di rischio | R2 - Medio    |             |

## DATI GENERALI



GisMaster-ProtezioneCivile - Estratto della cartografia

## PERICOLOSITÀ TERRITORIALE

|                          |   |
|--------------------------|---|
| Descrizione del pericolo | Attività torrentizia del fosso Risagna in Frazione Cervignasco, con rischio esondazione per la viabilità e per il ponte |
|--------------------------|---|

**VULNERABILITÀ ANTROPICA**

|                                   |                      |
|-----------------------------------|----------------------|
|                                   |                      |
| Popolazione esposta al rischio    |                      |
| Infrastrutture esposte al rischio | - viabilità comunale |



*Immagine Google Street View*



## RISCHIO FRANA

|                  |                               |                     |
|------------------|-------------------------------|---------------------|
| Comune           | SALUZZO                       | SCHEDA<br><b>01</b> |
| Località         | Collina Saluzzo - versante SE |                     |
| Grado di rischio | R2 - Medio                    |                     |

## DATI GENERALI

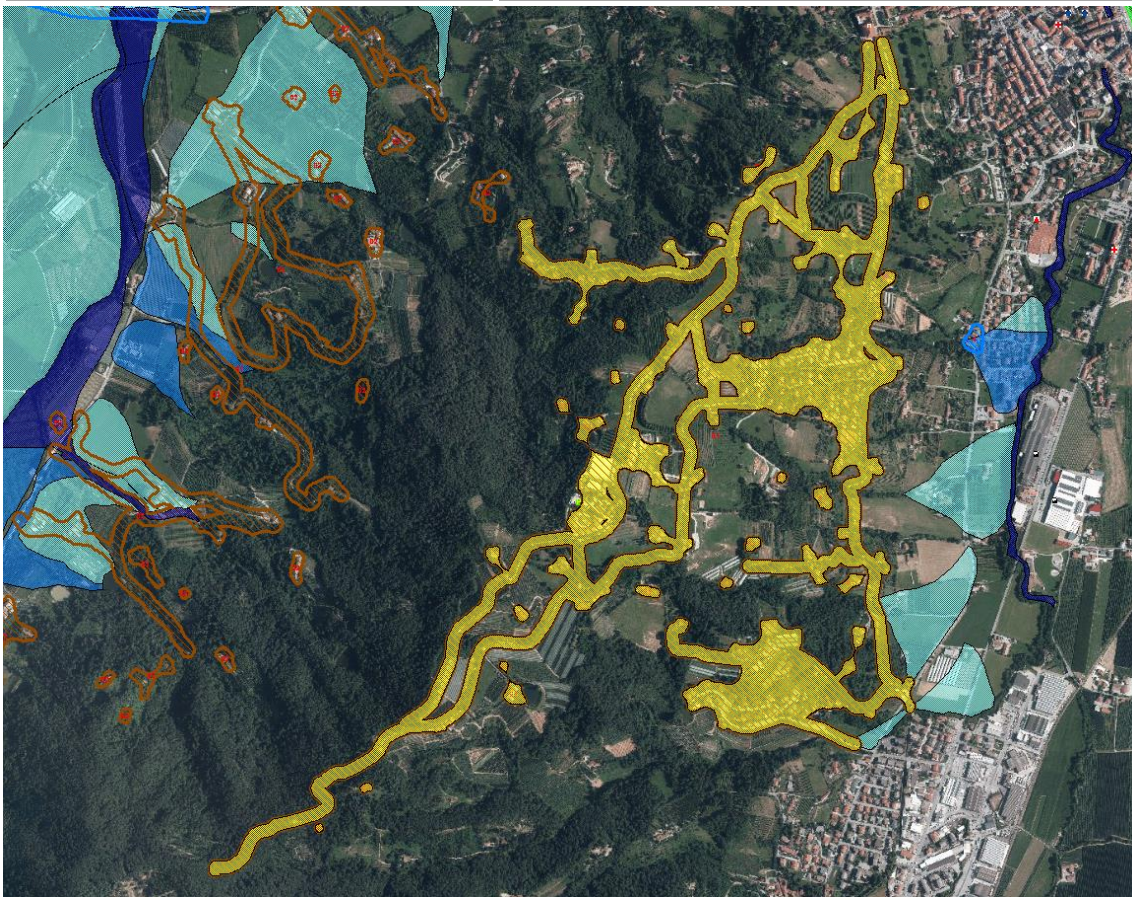

GisMaster-ProtezioneCivile - Estratto della cartografia

## PERICOLOSITÀ TERRITORIALE

|                          |   |
|--------------------------|---|
| Descrizione del pericolo | Settori di territorio in ambito collinare soggetti a piccoli dissesti franosi che possono interessare la viabilità interrompendola temporaneamente. |
|--------------------------|---|

**Analisi dei Punti Critici****VULNERABILITÀ ANTROPICA**

|                                   |   |
|-----------------------------------|---|
|                                   |   |
| Popolazione esposta al rischio    | - circa 500 residenti (180 famiglie) stimati  |
| Infrastrutture esposte al rischio | - Via San Lorenzo,<br>- Via San Bernardino,<br>- Via Creusa,<br>- Via San Dalmazzo. |

**VULNERABILITÀ AL DANNO**

|             |   |
|-------------|---|
|             |   |
| Prevenzione | - monitoraggio volontariato di Protezione Civile. |



## RISCHIO FRANA

|                  |                       |                     |
|------------------|-----------------------|---------------------|
| Comune           | SALUZZO               | SCHEDA<br><b>02</b> |
| Località         | Versanti Valle Bronda |                     |
| Grado di rischio | R2 - Medio            |                     |

### DATI GENERALI

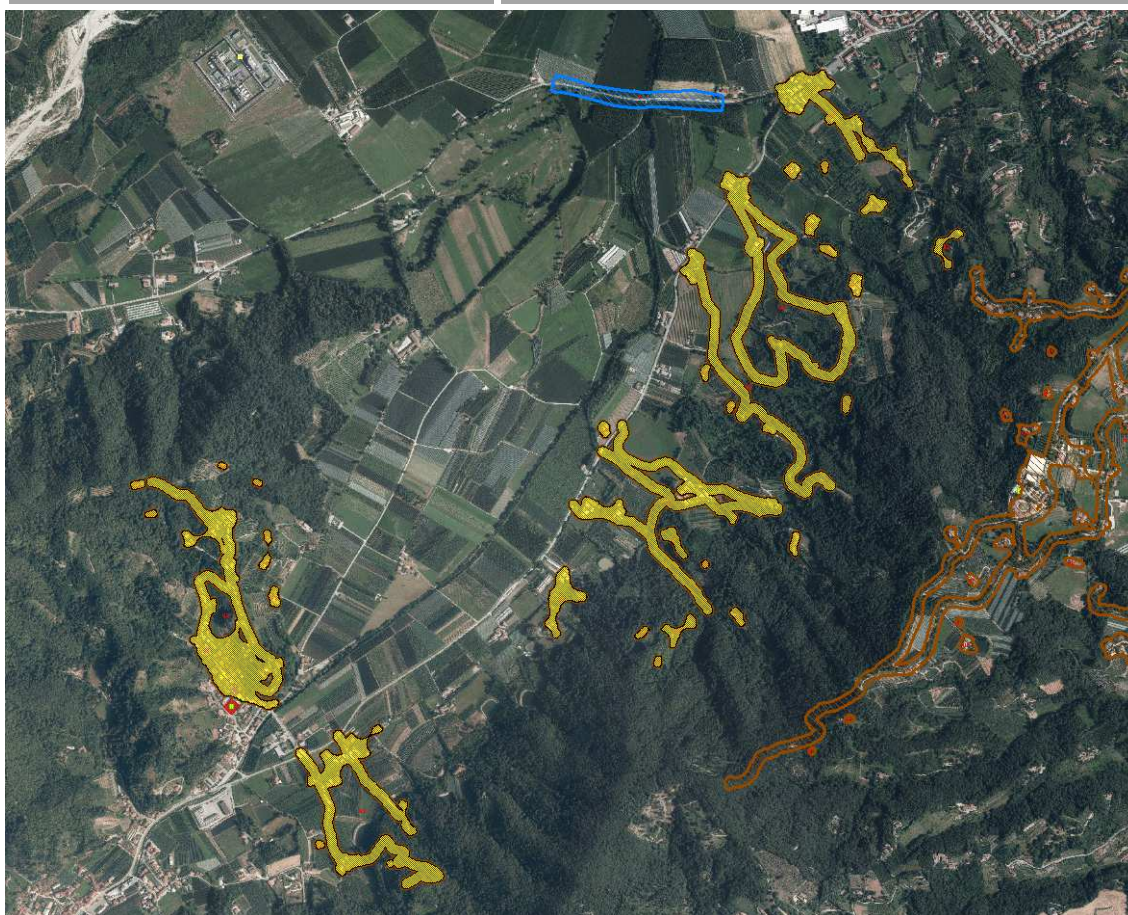

*GisMaster-ProtezioneCivile - Estratto della cartografia*

### PERICOLOSITÀ TERRITORIALE

|                          |   |
|--------------------------|---|
| Descrizione del pericolo | Settori di territorio in ambito collinare soggetti a piccoli dissesti franosi che possono interessare la viabilità interrompendola temporaneamente. |
|--------------------------|---|



**Analisi dei Punti Critici****VULNERABILITÀ ANTROPICA**

| Popolazione esposta al rischio    | - circa 400 residenti (160 famiglie) stimati                          |
|-----------------------------------|---|
| Infrastrutture esposte al rischio | - Via Pagno (derivazioni varie),<br>- Via Cambiano,<br>- Via Maestra. |

**VULNERABILITÀ AL DANNO**

| Prevenzione | - monitoraggio volontariato di Protezione Civile. |
|-------------|---|